

## Схема расположения границ публичного сервитута

Объект: "Газопровод-ввод до границы земельного участка по адресу: ул. 2-я Насосная, дом 10, д. Усть-Тары"

Местоположение: Пермский край, Пермский муниципальный округ, д. Усть-Тары

Общая площадь земельного участка или части земельного участка, кв.м: **71**

Категория земель: земли населённых пунктов

Кадастровый номер земельного участка: 59:32:1430001:6

| Обозначение<br>характерных<br>точек границ | Координаты, м<br>(МСК-59 зона 2) |            | Метод определения координат<br>и Средняя квадратическая<br>погрешность положения<br>характерной точки | Обозначение<br>характерных<br>точек границ | Координаты, м<br>(МСК-59 зона 2) |            | Метод определения координат<br>и Средняя квадратическая<br>погрешность положения<br>характерной точки |
|--|----------------------------------|------------|---|--|----------------------------------|------------|---|
|  | X                                | Y          |   |  | X                                | Y          |   |
| 1  | 509832.78                        | 2209274.18 | Метод спутниковых<br>геодезических измерений, 0.10  | 4  | 509818.19                        | 2209281.98 | Метод спутниковых<br>геодезических измерений, 0.10  |
| 2  | 509819.79                        | 2209286.00 | Метод спутниковых<br>геодезических измерений, 0.10  | 5  | 509829.72                        | 2209271.45 | Метод спутниковых<br>геодезических измерений, 0.10  |
| 3  | 509816.74                        | 2209283.30 | Метод спутниковых<br>геодезических измерений, 0.10  | 1  | 509832.78                        | 2209274.18 | Метод спутниковых<br>геодезических измерений, 0.10  |

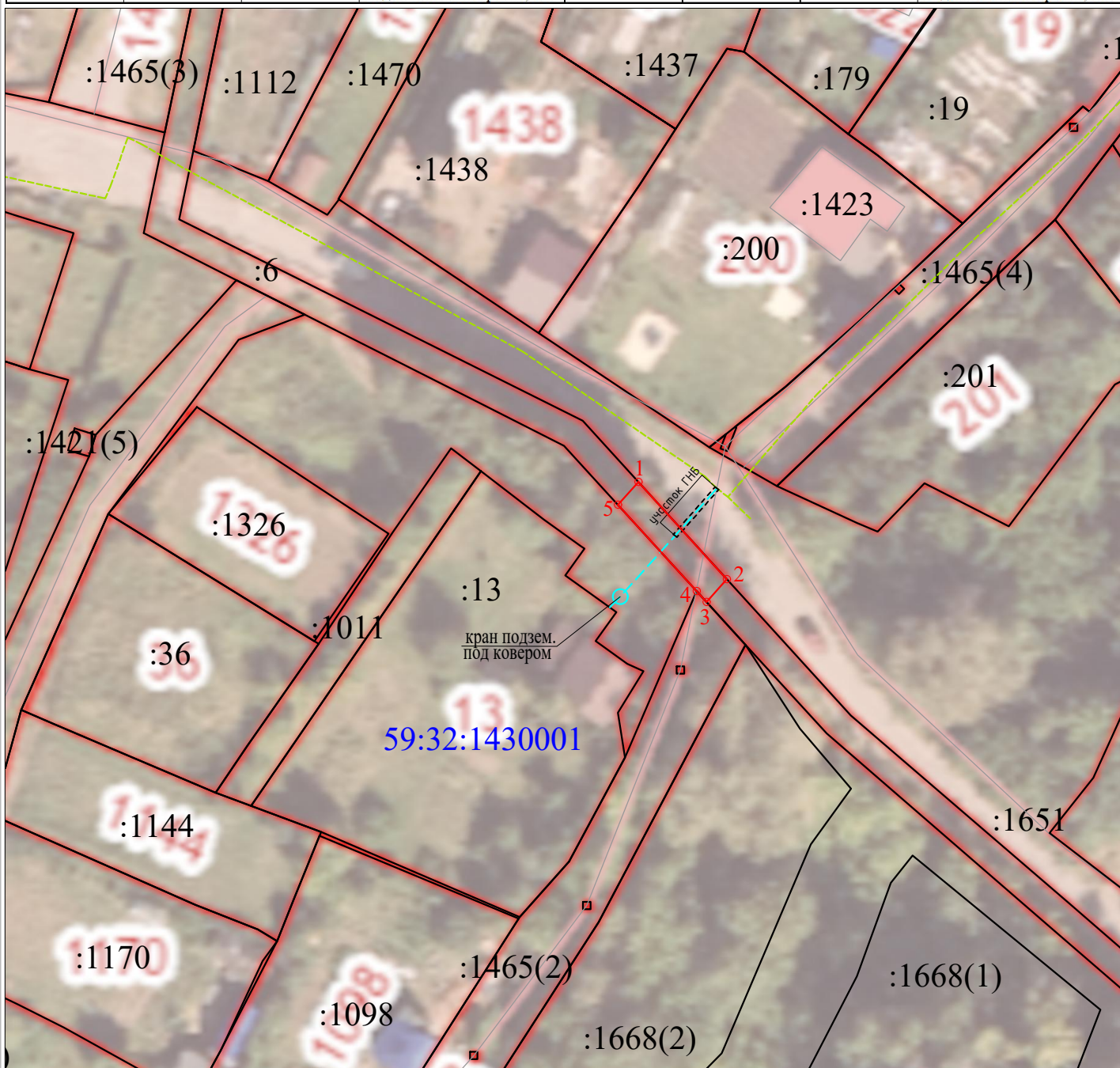

Масштаб 1:800

Условные обозначения:

● — проектная граница публичного сервитута  
1 2

— граница земельного участка ранее учтенного в ЕГРН

— граница кадастрового квартала

- - - граница муниципального образования

— граница объекта капитального строительства ранее учтенного в ЕГРН

59:32:1430001 — кадастровый номер квартала

:1112 — кадастровый номер земельного участка (объекта капитального строительства) в кадастровом квартале

— место положения проектируемого сооружения (газопровод-ввод в подземном исполнении)

— существующий газопровод